MAPA DO CELÓW PROJEKTOWYCH
Skala 1:500

6.131.21.15.2.1

Województwo: opolskie
Powiat: kędzierzyńsko–kozielski
Jedn. ewid.: Reńska Wieś 160306_2
Obręb: Większyce 0100
AM 3
Działka: 1094

Id zgł. Pracy G.6640.1.1273.2022

Układ współrzędnych: 2000/6
Układ wysokości: PL–EVRF 2007

Mapa do celów projektowych została wykonana bez ustalania obciążeń dotyczących służebności gruntowych.

Wykazane na mapie granice działek zostały wyznaczone z wymaganą dokładnością pomiaru.

Data opracowania mapy: 26.09.2022 r.

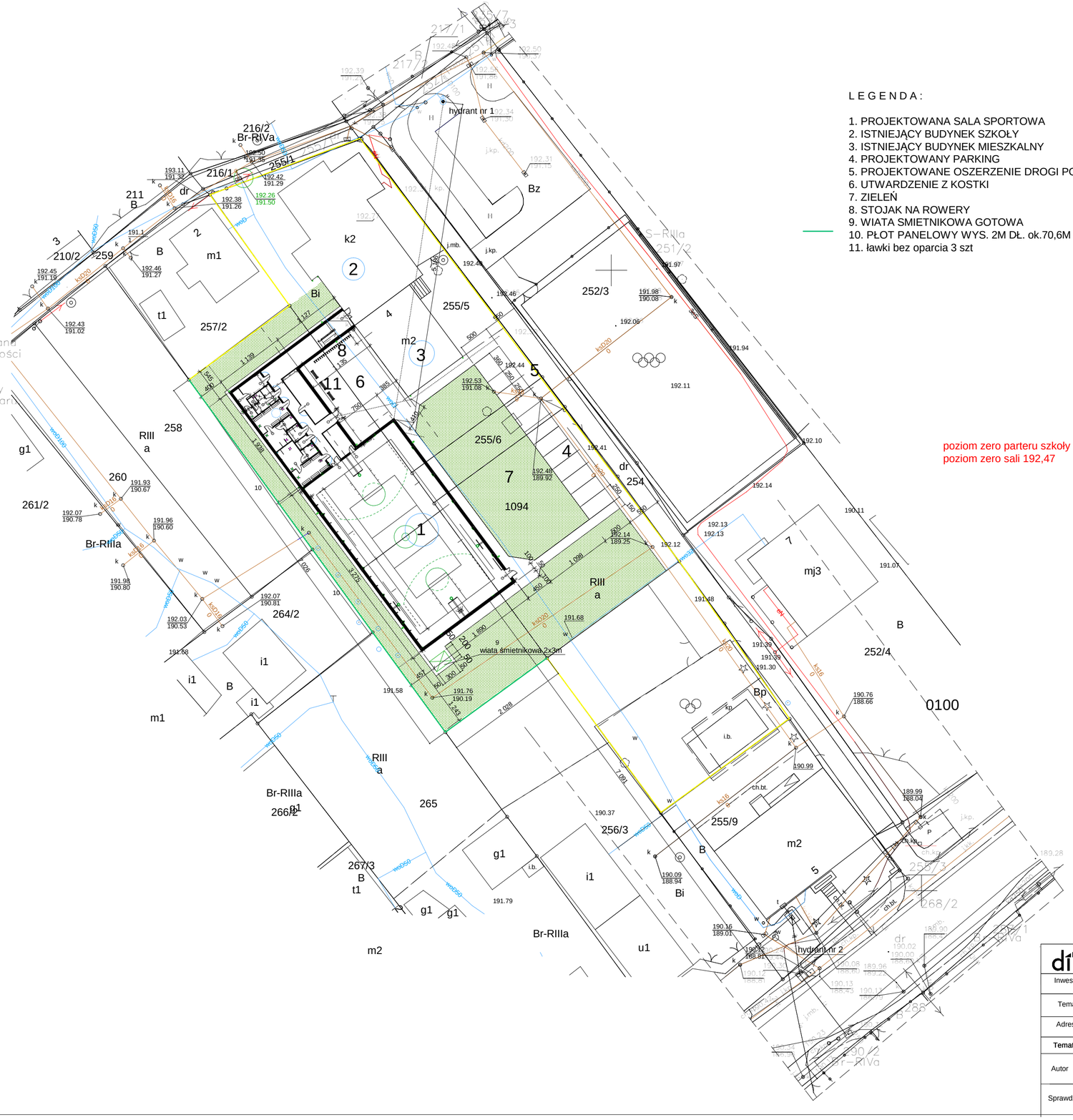

L E G E N D A :

1. PROJEKTOWANA SALA SPORTOWA
2. ISTNIEJĄCY BUDYNEK SZKOŁY
3. ISTNIEJĄCY BUDYNEK MIESZKALNY
4. PROJEKTOWANY PARKING
5. PROJEKTOWANE OSZERZENIE DROGI POŻAROWEJ
6. UTWARDZENIE Z KOSTKI
7. ZIELEŃ
8. STOJAK NA ROWERY
9. WIATA SMIETNIKOWA GOTOWA
10. PŁOT PANELOWY WYS. 2M DŁ. ok.70,6M
11. ławki bez oparcia 3 szt

poziom zero parteru szkoły =192,77
poziom zero sali 192,47

dim	Zakład Usług Inwestycyjnych DIM sp. z o.o. K-Koźle, ul. Limanowskiego 1 tel. 4824800		
Inwestor	Gmina Reńska Wieś ul. Pawłowicka 1, 47-208 Reńska Wieś		
Temat	Budowa sali gimnastycznej		
Adres	Większyce ul. Szkolna 47-20 Reńska Wieś, dz nr 1094, 255/5, 255/6		
Temat rys.	**Projekt zagospodarowania terenu**		01 września 2022
Autor	Urszula Jahn **Upr.nr53/01/Op**		Skala 1:500
Sprawdzający	Izabela Krycińska Upr.nr77/2001		Rys. nr